



長野市民病院  
Nagano Municipal Hospital

長野市民病院広報誌

第34号

平成21年4月15日

# あした元気になあれ

長野市民病院  
の理念

1. 命のいとおいさを大切に、人間味あふれる医療を提供します
2. 医療水準の向上に努め、高度で良質、安全な医療を提供します
3. 個人の人権と意思を尊重し、情報の開示、説明と同意を基本とする医療を提供します
4. 地域の保健、医療、福祉機関等との機能分担に配慮し、円滑な連携を図ります

地域がん診療連携拠点病院

病院機能評価認定病院

臨床研修病院



講師 中野隆史 群馬大学腫瘍放射線学教授



冒頭挨拶 竹前 病院長



講師 岡根谷 副院長



講師 橋田 放射線科科长

第7回長野市民病院 市民健康講座  
若里市民文化ホールにて開催

去る2月28日(土)、若里市民文化ホールにて、第7回長野市民病院市民健康講座を開催いたしました。

今回は、平成19年1月に地域がん診療連携拠点病院の指定を受けてから5度目となる開催で、「がんの放射線治療の進歩」をテーマに3部構成にて講演会を行いました。

当日は、463名に及ぶ大勢の方にご参加いただき、多くの質問も飛び交い大盛況でした。

第1部では、「長野市民病院の放射線治療の現況」と題して、当院放射線科科长橋田巖医師による講演がありました。

長野市民病院における平成20年新規放射線治療患者は、外照射277名、前立腺がん小線源治療84名、定位放射線治療13名、ストロンチウム89治療15名であり、外照射の原発巣別内訳は、多い順に乳がん、肺がん、前立腺がん、食道がん、子宮がん、喉頭がんの順番になっているようです。乳がんでは、乳房の温存療法が一般的に浸透して主流となっているようです。また、前立腺がんでは、小線源治療と併せると放射線治療の中では最も件数が多くなり、食道が

んでは化学療法との併用により、手術に匹敵する成績が報告され、増加しているとのこと。

第2部では、「前立腺がんに対する小線源治療400例の成績」と題して、当院副院長兼泌尿器科統轄科長岡根谷利一医師による講演がありました。前立腺がんの患者数は、厚生労働省の統計では15年前と比較すると16倍以上にもなり、今後増加の一途を辿ると予想されるそうです。当院の前立腺がんの治療は、小線源治療を始め、全摘手術、ホルモン療法を実施していますが、当院の前立腺がんの5年生存率は、98%（骨に転移した場合は62%）、小線源治療での再発率は1・4%ということ。小線源治療の適用（前立腺に留まっている、PSA20以下、過去に放射線を受けていない、悪性度が低い早期の前立腺がん）であれば、線源の位置を確認・挿入していることで、正常組織を過剰に照射せず、正確に照射できるので、合併症の副作



座長 平井 副院長

用として排尿障害が出現する場合もあるが、家族等に被爆させず普通に接しても安全とのこと。入院期間も4日間（全摘手術と比較して6日間短い。）なので、患者さんの負担も少なく、十分な治療効果が期待できるとのことです。小線源治療の患者分布は、長野県外が17・3%、県内が331人で34施設より紹介来院され、紹介率89・8%であり、全国で95施設、長野県内では当院と信州大学の2施設のみで行われているそうです。

第3部では、「切らずに治すがん治療」をサブテーマに、「重粒子線治療の現状と群馬大学重粒子線治療プロジェクト」と題して、群馬大学腫瘍放射線学教授中野隆史先生による講演がありました。総工費125億円（国が2/3の80億円、群馬県が30億円、前橋市が10億円、群馬大学が5億円をそれぞれ出資）の大プロジェクトは、国から出資されたものとしては群馬大学が初めて



座長 橋田 放射線科科長

## 病院機能評価 Ver.5更新

当院は、平成15年10月に財団法人日本医療機能評価機構による病院機能評価（Ver.4.0）の認定を受けましたが、5年間の認定期間の満了に伴い更新審査を受審し、このたび1月19日付にて病院機能評価（Ver.5.0）の認定を受けました。



最後であり、群馬大学以外にはまだ導入されていないそうです。来年2月から開始される重粒子線治療は、費用にするとまだ保険適用外のため、個人負担では1回314万円となりますが、重粒子線治療をカバーする民間保険があるそうです。装置の大きさは60m×50m、高さ20mと決して小型とはいえませんが、高性能で最先端の技術が集約され、コストパフォーマンスにもすぐれます。中野教授は、こうした治療に加え、手術、化学療法、放射線療法等をミックスした、最先端の集学的治療を提供していきたいとのことでした。また、重粒子線治療装置を有効利用して、人材の育成もしていかなければいけないとおっしゃっています。



▲会場の様子

た。今後もこの市民健康講座を継続し、地域の皆さまへ保健医療に関する情報提供を行うとともに、地域がん診療連携拠点病院としての責務を果たしてまいります。

# 第3回 病院祭開催のご案内

## テーマ 「こんなときどうする？」 覚えて生かそう医療の知識」

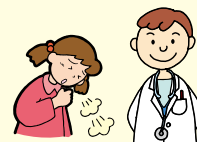

夜間の急病・お子様の急な病気の適切な対処法をお教えいたします。  
より多くの方にご来場いただきながら楽しんでいただける催し物を、職員一丸となり準備を進めております。  
ぜひ皆様お誘いのうえお気軽に来院ください。

日時 平成21年5月30日(土) 10:00~15:00 場所 長野市民病院

催し

### 第8回市民健康講座(会議室4・5・6)

(長野市民病院 緩和ケア内科科長 大道 雅英  
緩和ケア・がん相談支援センター看護主任 横川 史穂子)

入場無料  
申込不要

### 各種イベント

- ☆救急に関する講演会  
(長野市民病院 小児科統轄科長 青沼 架佐賜、救急科統轄科長 坂口 治)
- ☆病院長と地域住民の意見交換
- ☆骨密度・動脈硬化測定
- ☆各種体験コーナー
- ☆模擬店
- ☆施設見学ツアー
- ☆キッズコーナー
- ☆ボランティアによるバザー 等



※変更がある場合がございます。ご了承ください。

## 看護週間 イベントのご案内

長野市民病院では、看護週間にちなんで下記のとおりイベントを開催いたします。  
皆さまお気軽にご参加ください。

メインテーマ:「看護の心をみんなの心に」  
開催期間:平成21年5月12日(火)~14日(木)

### イベント内容

<午前部>(期間中毎日9:30~11:30)

場所:情報ラウンジ

- 内容:看護に関する相談(血圧測定・体脂肪測定あり)  
ミニ講座(こんな時どうする?)
- ・栄養士による話
  - ・新型インフルエンザについて
  - ・乳がん自己検診法(12日・14日)
  - ・フェイスリンパマッサージ(13日)
  - ・リラクセス体操

※このミニ講座は20分程度の講義、または実演をしたいと考えています。

<午後部>

場所:エントランスホール

- 内容:ボランティアによるコンサート(15時から)
- 12日(火):ギターコンサート
  - 13日(水):エレクトーンコンサート



植樹の様子(東日本システム建設株梅野部長と当病院長)

| 日付    | 寄付者氏名                             | 寄付内容                      |
|-------|-----------------------------------|---------------------------|
| 平成20年 | 5月 児玉 修 様                         | 絵画「北信濃の四月」                |
|       | 6月 有限会社 跡部工業所 様                   | ガーデニング用アーチ                |
|       | 10月 東日本システム建設株式会社 代表取締役社長 三浦 秀利 様 | 樹木                        |
|       | 11月 淵田 和子 様                       | 絵画「清秋」                    |
|       | 12月 宮崎 勝義 様                       | 写真「獅子舞」                   |
| 平成21年 | 1月 金井 久代 様                        | 絵画「サフィニア」「ポピー」「青の静物 赤の静物」 |
|       | 3月 株式会社 本久 様<br>森 雄吉 様            | 離床コール 16式<br>写真2点         |

平成20年度に、市民の皆様や団体様からお寄せいただきましたご寄付の一部を紹介いたします。  
たくさんのご寄付をいただき、誠にありがとうございました。ご寄付いただきました物品は、大切に活用させていただきます。

貴重なご寄付をありがとうございます！



7:1看護配置

独身寮完備隣接

奨学金制度  
(免除制度あり)

託児所完備  
24:00まで託児可能

プリセプターシップ採用

キャリアアップ支援  
クリニカルリーダーシステム

地域がん診療連携拠点病院

救急センター設置

わたしにぴったりなホスピタル

## 医師・看護師募集中!!

看護師・看護学生向け

後期研修医募集中!!(救急科・麻酔科など)

平成21年度病院見学説明会

5月 2日(土) 7月25日(土)  
5月30日(土) 8月 1日(土)  
6月13日(土) 8月 8日(土)

事前に希望日をご予約ください。  
上記日程日以外の見学についても  
お気軽にお問い合わせください。

財団法人 長野市保健医療公社

## 長野市民病院

長野市大字富竹1333-1 TEL 026(295)1199(代)

長野市民病院

求人専用  
ダイヤル

0120-511-990

## \*\*\* 平成21年度 長野市民病院出前講座のご案内 \*\*\*

| No | 講座名                                       | 講師                                    |
|----|---|---------------------------------------|
| 1  | セカンドオピニオンについて(納得した治療をうけましょう)              | 看護師 五十嵐由江                             |
| 2  | 介護保険制度のしくみと内容(ご利用のための手続き方法)               | 看護師 小澤彩子                              |
| 3  | 家庭介護に役立つ技術(安全で安楽な体の向き換え方、衣類の着脱、移動の方法)【実技】 | 看護師 正村睦子(感染管理認定看護師)                   |
| 4  | 施設(保育・介護・診療所・病院など)における感染対策                | 看護師 内藤郁子(呼吸ケア研究会代表)                   |
| 5  | 家庭における感染対策(大切な家族を感染症から守るために)              | 看護師 藤澤和子                              |
| 6  | 長生きするための呼吸体操【実技】                          | 看護師 五十嵐由江                             |
| 7  | 看護師になるための進路指導                             | 薬剤師 代表 斉藤和彦                           |
| 8  | 更年期を明るく過ごしましょう(当院女性専門外来について)              | 臨床検査技師 代表 亀子光明                        |
| 9  | くすりのイロハ                                   | 診療放射線技師 鈴木 隆                          |
| 10 | 臨床検査とは?                                   | 理学療法士 鏑木 武                            |
| 11 | メタボリック・シンドロームとは?                          | 理学療法士 代表 鏑木 武                         |
| 12 | 考えよう サプリメント                               | 理学療法士 島田武仁                            |
| 13 | 怖いものなの?放射線                                | 理学療法士 井上正徳                            |
| 14 | 喘息患者様と家族による呼吸助法                           | 言語聴覚士 中野恵美子                           |
| 15 | 転倒予防教室                                    | 歯科衛生士 代表 吉村美里                         |
| 16 | ウォーキング(歩き方、靴の選び方)                         | 管理栄養士 春原ゆかり                           |
| 17 | 肩こり・腰痛予防のストレッチ                            | 看護師・薬剤師・臨床検査技師・診療放射線技師<br>管理栄養士・理学療法士 |
| 18 | 嚥下体操                                      | 病院長・副院長・各科医師                          |
| 19 | 口から始める健康(歯周病、口腔ケア等)                       |                                       |
| 20 | 食事でメタボ対策                                  |                                       |
| 21 | 病院職員を紹介します -こんな仕事をしています-                  |                                       |
| 22 | 長野市民病院で行っている医療(内容ご希望に応じ対応いたします)           |                                       |



- ※ ご希望の日時、講座名、開催場所、参加人数、グループの代表者名をご連絡ください。  
(お申込みは電話等により、2ヶ月前までお願いいたします)
- ※ 講座の内容・参加希望人数・開催日時・開催場所についてご相談いたします。
- ※ 5人以上のグループでお申込ください。
- ※ 講師料は無料です。
- ※ 講座時間は約60分(実技を行うものについては、約90分)を予定しています。
- ※ No21の講座については小中高校対象です。



<お申し込み・お問い合わせ先>  
 長野市民病院 看護部  
 電話 026(295)1134(直通)  
 FAX 026(295)1134  
 担当/五十嵐由江



胃がんは我が国において死亡数第2位のがんであり、世界的にみても日本人に非常に多いという特徴があります。さまざまな進行段階で発見されるため、個々の進行度や病態により治療法が異なります。ここでは早期胃がんに対する内視鏡(胃カメラ)を用いた治療のお話をしたいと思います。

## 胃がんの内視鏡治療

消化器内科医長 立岩伸之

内視鏡治療は胃自体を切除するわけではなく胃はそのままの形で温存されるため、機能が損なわれることはありません。低侵襲で回復がはやく、術後の食欲低下や体重減少がない等の大きな利点があります。しかし外科手術と異なりリンパ節を摘出することができないため、対象はリンパ節転移のない病変に限られます。術前に我々内視鏡医が精査を行い、がんの性質や形態からリンパ節転移の可能性を十分に評価したうえで治療方針を決定します。

内視鏡治療には従来から行われてきた内視鏡的粘膜切除術(EMR)と近年開発された内視鏡的粘膜下層剥

離術(ESD)という方法があります。ESDは粘膜に発生したがんの基部に生理食塩水を注入し、浮き上がったがんを金属製の輪をかけて高周波電流で切除する方法ですが、1cmを超える病変では一括切除が困難であり、分割切除になると約15%に局所再発を認めるといふ欠点がありました。その欠点を克服するために開発された治療法がESDです。ESDではまず専用の高周波ナイフにてがんを周囲の正常粘膜と切り離し、その後がんの下に潜り込みながら剥離をしていきます。理論的には深く浸潤したものでなければ大きさに関わらず一括で切除することが可能であり、当然根治度は向上します。また、がんを一塊で取り出せるため、完全治癒

切除か否かという正確な病理診断が可能になります。当院では平成16年よりESDを導入し、胃のみならず、食道、十二指腸、大腸の病変に対し450例程施行してきました。腫瘍の一括切除率は95%を超え、全国の最先端医療施設と比較しても遜色のない成績と自負しております。

ただし、あくまでも内視鏡治療が可能であるのはごく早期のがんです。がんが進行すると外科手術や抗癌剤治療が必要となります。何よりも早期発見が大切と考えられますので、人間ドック等による定期的な検診を是非お勧めします。

1月25日・2月1日

北信緩和ケアセミナー2009

(長野市民病院主催)開催

去る1月25日(日)・2月1日(日)、当院会議室4・5・6にて、第1回北信緩和ケアセミナー2009(長野市民病院 主催)を開催いたしました。

緩和ケアセミナーは、がん診療連携拠点病院の整備に関する新指針において、「厚生労働省が定めるプログラムに準拠した当該2次医療圏においてがん医療に携わる医師を対象とした緩和ケアに関する研修を毎年定期的に実施する」という指定要件のひとつでもあり、がん医療におい



て、地域医療連携、緩和ケアの普及、均てん化は重要性を増してきております。緩和ケアはすべての疾患に適用されうる基本的なスキルであり、がん診療に関して指導的な立場に求められる方や、研修医教育に携わる方を含め42名が参加し、2日間の課程を熱心に受講されました。ファシリテーター医師10名、オブザーバーコメディカル9名の皆さま方のご協力により、2日間が無事終了しました。



院長の中尾先生は鳥根県出雲市のご出身で、東京医科大学をご卒業後、同大学の第4講座（消化器内科）に入局され、2年間の研修後、長野赤十字病院で12年6ヶ月の勤務を経て、昭和60年12月3日に開業されました。現在、先生は消化器系や呼吸器系をはじめ、血圧や糖尿病等、内科全般の診療をされています。高校時代は工学系への進学を目指していましたが、親戚に医師がいらしたこともあり、人を助ける仕事をしたいという思いから、3年生の時に医学部へ進路を変更したとのことでした。医師になって良かったことは、治療した患者さまが回復し、喜んでる姿を見たときのことです。趣味は、園芸や音楽鑑賞（主にクラシック）とのことですが、以前は囲碁やゴルフもやられており、時間に余裕ができたなら、大学時代に美術同好会に入られていたこともあり、絵も描いてみたいそうです。市民病院に望むことは、紹介を快く引き受けてくれ、感謝しているが、まれに紹介した患者の返書が届かない場合があり、紹介の結果が分からない場合があるとのことでした。先生のお考えとして、患者さまが緊張しないように院内のインテリアを工夫され、医院らしくない医院をコンセプトにしているそうです。また、診療については一人一人の不安や悩みの解決策を自分なりに見出してもらうように、これからも患者さまの手助けをしていきたいと意欲的に語っておられました。



登録医制度による地域医療連携システムが平成15年4月にスタートしてから市民病院へ紹介いただいたり、市民病院から地域の診療所に逆紹介したりするケースが増えています。  
なお、登録医の一覧が玄関に掲示されていますので、ご覧下さい。この欄では、日頃お世話になっている登録医の医師を順次紹介してまいります。



No.20

## みなさまの声

市民病院では、開院以来、外来・入院の患者さま、お見舞い等の皆さまから様々なご意見ご要望をいただいております。  
毎月、貴重な意見を集約して職員に回覧できるところから改善、検討を加えております。最近お寄せいただいたものの中から選んで紹介します。今後とも叱咤激励をお願いいたします。

### 第2

2 外来の受付の電話がいつも話し中のため迷惑をしています。ひどい時は3、4回目にやっと話ができる状態です。第2外来が開設されて1年以上経つのに改善されません。至急対策案を考えてください。  
(外来患者 女性)

### 自

動入金機の導入で待ち時間が短くなり大変便利なのですが、領収書が感熱紙でペラペラな事に不安を覚えます。領収印もプリントです。後々医療費控除の手続きなどの際、ちゃんと効力のある形で保存が困難ではないでしょうか。以前のような用紙、その他の発行が可能かどうか、そのようなアナウンスがわかりやすく成されておりますでしょうか？  
(外来患者 男性)

◆回答 ご迷惑をお掛けして申し訳ございませんでした。第2外来受付の電話につきましては1台で運用しておりましたが、お電話が繋がりにくい状況を改善するためにもう1台増設し、お電話が繋がりがりやすくなるよう改善いたしました。今後も時間帯によってはお取次ぎに多少お時間を頂く事があるかもしれませんが、何卒ご了承ください。

◆回答 自動入金機の導入により領収書を発行しておりますが、ロール紙を使用、領収印の印字を行って



# 富士五湖 鐘山温泉 「鐘山苑」の旅に 参加して

ICU 看護師  
中澤 静恵

親睦旅行の富士五湖「鐘山苑」に泊まる旅が2月21、22日にありました。春めいた日差しの中を27名で出発。出発と同時に乾杯！バスのサロンは宴会場となりました。高速度路から雪の富士山がくっきりと見えると、ますます気分も良くなりお酒も進んでいました。

勝沼の赤富士ワインセラーでは試飲と買い物を楽しみ、ハーブレストランで富士を眺めながらコースランチを堪能。オルゴールの森では自動オルガンの演奏に感動しました。旅館「鐘山苑」の豪華さには驚き。富



士を一望できる膨大な庭園や大浴場、茶室でお抹茶を頂き疲れを癒しました。夜は大宴会。深夜まで職種や年齢を超え、語り飲み明かしました。2日目は「御殿場アウトトレット班」「箱根観光班」にわかれ、箱根組は

## 医療機関の温暖化防止・省エネルギー対策

～長野県温暖化対策病院協議会～

施設管理課 施設係長 中澤 通紀

強風の中、大涌谷の黒卵を食べ7年寿命が延びました!? 今回の旅行は天候に恵まれ、いつでもきれいな富士山が見れ、パワーの貰えた、富士山三昧の旅行でした。

去る1月29日、第3回長野県温暖化対策病院協議会が当院で開催されました。この協議会は長野県環境部が主体となり、県内医療機関の省エネルギー・温暖化対策に関する意見交換や情報交換を行うことを目的に平成20年6月に設立され、平成21年3月現在、73の医療機関と行政2機関が参加しています。会合では、エネルギー消費・温室効果ガス排出に関する調査報告、法律や政策の説明、講演会、会員施設の活動事例発表などが催され、毎回有意義な内容となっています。今回の協議会では、

当院の温暖化防止・省エネルギー対策は多くの職員の協力により一定の成果をあげていますが、改善の余地もたくさん残されています。この活動は広く社会全体への貢献だけでなく病院の運営にも貢献できることを強く認識し、地道ながらも積極的な取り組みで結果を残していきたいと考えています。

長野市民病院の温暖化防止・省エネルギー対策について発表する場をいただき、当院で実施した改善事例や今後の活動計画などを中心に紹介しました。



## 医師人事異動

\*新任 2月1日付

永井 史緒(診療部形成外科医師)

\*新任 4月1日付

原 悦雄 (診療部消化器内科科長)

多田井 敏治(診療部消化器内科医師)

野田 慶太(診療部小児科医師)

成本 壮一(診療部外科医長)

村中 太 (診療部外科医長)

草野 義和(診療部脳神経外科科長)

野村 博紀(診療部整形外科医師)

山岸 貴裕(診療部泌尿器科医長)

田中 稔幸(診療部麻酔科医師)

大道 雅英(診療部緩和ケア内科科長)

高橋 正明(診療部放射線科医師)

浅岡 麻里(診療部小児科医師)

藤崎 章子(診療部泌尿器科医師)

川崎 洋一郎(診療部臨床研修医)

毛原 啓 (診療部臨床研修医)

御子柴 育朋(診療部臨床研修医)

吉田 和薫(診療部臨床研修医)

増田 衣梨子(診療部臨床研修医)

五十嵐 由希子(診療部臨床研修医)

今井 宗 (診療部臨床研修医)

# 長野市民病院外来診療担当日一覧

\* 整形外科金曜日の初診は、紹介と救急のみとなります。

記号の説明 ○：初診担当 ◎：完全予約制 ☆：午後のみ ◆：紹介のみ ▲：紹介、救急のみ

| 診療科  | 月          | 火      | 水      | 木        | 金                        | 専門(常勤医)   |
|--|------------|--------|--------|----------|--------------------------|---|
| 内科<br>(呼吸器内科)<br>(消化器内科)<br>(循環器内科)<br>(腎臓内科)<br>(内分泌代謝内科) | ○原 悦雄      | 須澤 兼一  | 山崎 誓一  | ○多田井/☆稲田 | 彦坂/☆西井                   | 平井一也(呼吸器)<br>吉池文明(呼吸器)<br>山崎誓一(呼吸器)<br>長谷部修(消化器・内視鏡)<br>原 悦雄(消化器・内視鏡)<br>越知泰英(消化器・内視鏡)<br>立岩伸之(消化器・内視鏡)<br>須澤兼一(消化器・内視鏡)<br>彦坂吉興(消化器)<br>多田井敏治(消化器)<br>丸山隆久(循環器)<br>笠井俊夫(循環器)<br>南澤綾子(循環器)<br>掛川哲司(腎臓)<br>西井 裕(糖尿病・内分泌代謝疾患) |
|  | ○吉池 文明     | 吉池 文明  | 西井 裕   | 吉池 文明    | ○南澤 綾子                   | 青沼架佐賜(発達・神経・循環器・心身症)<br>池野一秀(免疫・アレルギー)  |
|  | 平井 一也      | ○山崎 誓一 | 平井 一也  | 山崎 誓一    | ○平井 一也                   | 野田慶太(小児科一般・循環器)   |
|  | 越知 泰英      | 小松 通治  | ○越知 泰英 | ○立岩 伸之   | 原 悦雄                     | 浅岡麻里(小児科一般)   |
|  | 立岩 伸之      | ○丸山 隆久 | 丸山 隆久  | 春日 広一    | ○須澤 兼一                   | 宗像康博(消化器・胃・大腸)<br>林 賢(消化器・肝臓・胆道・膵臓)<br>関 仁誌(消化器・肝臓・胆道・膵臓)<br>高田 学(消化器)<br>沖田浩一(消化器)<br>成本壮一(外科)<br>田上創一(外科)<br>村中 太(外科)<br>濱田浄司(外科)   |
|  | 南澤/☆多田井    | ○彦坂 吉興 | ○笠井 俊夫 | ○町田香津子   | 笠井 俊夫                    | 松田 智(上肢・末梢神経)<br>南澤育雄(骨折・リウマチ性疾患・股関節)<br>中村 功(脊椎)<br>山田誠司(関節疾患)<br>松永大吾(整形外科)<br>岡本正則(整形外科)   |
| ○西井 裕  | 掛川 哲司      | ○長谷部 修 | ○掛川 哲司 | 長谷部 修    | 滝 建志(形成外科)<br>永井史緒(形成外科) |   |
| 小児科  | 浅岡 麻里      | 池野 一秀  | 野田 慶太  | 池野 一秀    | 浅岡 麻里                    | 竹前紀樹(脳腫瘍・脳血管障害・頭痛・三叉神経痛)<br>大屋房一(脳血管障害・脳血管内手術・脳腫瘍)<br>草野義和(脳腫瘍・脳血管障害・脳血管内手術)<br>宮岡嘉就(脳神経外科・頭部外傷)  |
|  | 野田 慶太      | 浅岡 麻里  | 青沼架佐賜  | 野田 慶太    | 青沼架佐賜                    | 齋木 實(皮膚科)   |
| 外科<br>(消化器外科)  | ○成本 壮一     | 村中 太   | ○田上 創一 | ○村中 太    | ○濱田 浄司                   | 岡根谷利一(悪性腫瘍・腹腔鏡手術)<br>飯島和芳(神経因性膀胱・悪性腫瘍)<br>山岸貴裕(泌尿器科一般)<br>中藤 亮(前立腺肥大・尿路結石)<br>藤崎章子(前立腺肥大・尿路結石)  |
|  | ○高田 学      | ○関 仁誌  | 宗像 康博  | ◆宗像 康博   | 関 仁誌                     | 風間 淳(眼科)  |
| 整形外科   | 松田 智       | ○松永 大吾 | -      | ☆中村 功    | -                        | 野村 康(耳鼻いんこう科)   |
|  | 南澤 育雄      | ○塚田 章博 | ○松永 大吾 | 岡本 正則    | 南澤 育雄                    | 今井 迅(画像診断・I V R)<br>高橋 正明(画像診断・I V R)<br>橋田 巖(放射線治療)  |
| 形成外科   | ○山田 誠司     | ○岡本 正則 | 中村 功   | ○藤澤多佳子   | 山田 誠司                    | 田村 稔(口腔腫瘍)  |
|  | ○藤澤多佳子     | ▲松田 智  | ○山田 誠司 | ○南澤 育雄   | ○松永 大吾                   | 山本寛二(神経内科)<br>町田香津子(神経内科)   |
| 脳神経外科<br>(脳血管内治療科)   | ○中村 功      | ○南澤 育雄 | ○南澤 育雄 | -        | ▲中村 功                    | 西村秀紀(呼吸器・乳腺・甲状腺)<br>有村隆明(呼吸器・乳腺)<br>加藤響子(呼吸器・乳腺)  |
|  | ○滝 建志      | 滝 建志   | ○滝 建志  | 滝 建志     | ○滝 建志                    | 森 篤(悪性腫瘍)<br>西澤千津恵(不妊症)   |
| 皮膚科  | ○大屋 房一     | ○草野 義和 | ○大屋 房一 | ○草野 義和   | ○大屋 房一                   | 大道雅英(緩和ケア)<br>高橋 陽(腫瘍精神科)   |
|  | 草野 義和      | 宮岡 嘉就  | 竹前 紀樹  | 大屋 房一    | ○竹前 紀樹<br>(第2、4週)        | 休診  |
| 泌尿器科   | 齋木 實       | 齋木 實   | 齋木 實   | 齋木 實     | 齋木 實                     | 休診  |
|  | 岡根谷利一      | 山岸 貴裕  | 岡根谷利一  | 山岸 貴裕    | 飯島 和芳                    | 池田 三知代  |
| 眼科   | 風間 淳       | 風間 淳   | 風間 淳   | 風間 淳     | 風間 淳                     | 休診  |
|  | -          | 中村さち子  | 黒川 徹   | -        | -                        | 休診  |
| 耳鼻いんこう科  | 野村 康       | 野村 康   | 休診     | 野村 康     | 野村 康                     | 休診  |
|  | 野村 康       | 野村 康   | 休診     | 野村 康     | 野村 康                     | 休診  |
| 放射線科   | メタストロン外来   | 橋田 巖   | 休診     | 橋田 巖     | 橋田 巖                     | 休診  |
|  | メタストロン外来   | 橋田 巖   | 休診     | 橋田 巖     | 橋田 巖                     | 休診  |
| 歯科・<br>歯科口腔外科  | 田村 稔       | 田村 稔   | 田村 稔   | 成川純之助    | 田村 稔                     | 休診  |
|  | 田村 稔       | 田村 稔   | 田村 稔   | 成川純之助    | 田村 稔                     | 休診  |
| 神経内科   | ○町田香津子     | 山本 寛二  | 町田香津子  | ○山本 寛二   | 山本 寛二                    | 休診  |
|  | ○町田香津子     | 山本 寛二  | 町田香津子  | ○山本 寛二   | 山本 寛二                    | 休診  |
| 呼吸器外科<br>(乳腺外科)  | ○信大医師(交替制) | ○加藤 響子 | ○西村 秀紀 | ○有村 隆明   | ○有村/加藤                   | 休診  |
|  | 有村 隆明      | 西村 秀紀  | 加藤 響子  | 西村 秀紀    | (交替制)                    | 休診  |
| 婦人科  | (交替制)      | ○塚本 隆是 | ○森 篤   | ○森 篤     | 森 篤                      | 休診  |
|  | ○西澤千津恵     | -      | 西澤千津恵  | 西澤千津恵    | ○西澤千津恵                   | 休診  |
| 緩和ケア内科   | -          | ◎大道 雅英 | 休診     | ◎大道 雅英   | -                        | 休診  |
|  | ◎高橋 陽      | -      | 休診     | ◎高橋 陽    | ◎高橋 陽                    | 休診  |
| 膠原病外来  | 休診         | 休診     | 池田 三知代 | 休診       | 休診                       | 休診  |
|  | 休診         | 休診     | 池田 三知代 | 休診       | 休診                       | 休診  |
| 救急科  | 小澤 正敬      | 坂口 治   | 林 賢    | 坂口 治     | 小澤 正敬                    | 休診  |
|  | 小澤 正敬      | 坂口 治   | 林 賢    | 坂口 治     | 小澤 正敬                    | 休診  |

外来診療担当表は、4月1日現在で作成されております。担当医師が変更となる場合はお知らせいたします。お問い合わせください。

お近くの開業医による、かかりつけ医、を持ちましよう。市民病院へ初診で来院される場合、紹介状と事前予約があると待ち時間短縮につながります。

**長野市民病院へのお問い合わせ**

〒381-8551 長野市富竹1333-1  
TEL 026-295-1199 FAX 026-295-1148  
長野市民病院・医師会 急病センター  
TEL 026-295-1291  
ホームページ <http://www.hospital.nagano.nagano.jp/>

財団法人 長野市保健医療公社  
**長野市民病院**

■ 発行人: 竹前紀樹  
■ 編集: 長野市民病院  
広報誌編集委員会

- \*退職 1月31日付 柴 将人 (診療部形成外科医師)
- \*退職 3月31日付 佐近 雅宏 (診療部外科医長)
- 柿澤 幸成 (診療部脳神経外科科長)
- 上野 学 (診療部泌尿器科医師)
- 加藤 幹芳 (診療部麻酔科医長)
- 東 陽一郎 (診療部呼吸器科医長)
- 松本 和彦 (診療部歯科口腔外科歯科医師)
- 木寺 奈織子 (診療部臨床研修医)
- 小林 聡 (診療部臨床研修医)
- 北畠 央之 (診療部臨床研修医)
- 清水 遥 (診療部臨床研修医)